

Broedkorven

De wet verplicht jagers te zorgen voor diersoorten die in hun veld voorkomen. Daarom plaatsen ze broedkorven voor de wilde eend. Hiermee beschermen ze de eend en de eieren tijdens de broedperiode. Het vlechten en plaatsen van broedkorven is dan ook van oudsher een ambacht dat jagers beoefenen.

Eendenkooien

Met haar water- en voedselrijke gronden is Nederland de ideale biotoop voor de wilde eend. Het is dan ook niet verwonderlijk dat de eendenkooi in ons land is uitgevonden. Een eendenkooi bestaat uit een plas water met een aantal vangpijpen. Van oudsher worden eendenkooien gebruikt voor het vangen van wilde eenden ter consumptie. De eendenkooi wordt ook erkend als cultureel erfgoed in Nederland.

Blinde vlekken

Momenteel is het onbekend waarom de kuikenoverleving van de wilde eend zo laag is. Mogelijke oorzaken zijn predatie van de kuikens of voedseltekort. Ook is er weinig bekend over emigratie van eenden uit de Nederlandse populatie. Uit een rapport van Sovon blijkt dat jacht geen sturende factor is voor de afname van de broedparen wilde eenden.

Onderzoek nestsucces eendenkorven

Jagers plaatsen steeds vaker eendenkorven voor de wilde eend. Echter, harde cijfers over het nest- en broedresultaat ontbreken. Daarom onderzoekt de Jagersvereniging in de periode tussen 2020 en 2026 het nestsucces van kunstnesten. Dit doet zij samen met de partners van het Waterfowlers' Network.



nederlandse Jagers vereniging

Wilde eend

www.jagersvereniging.nl/wilde-eend

Daling van broedparen

Ondanks dat de wilde eend nog steeds een van de meest voorkomende watervogels is, is er in Nederland een daling in aantallen broedparen te zien. Dit is opvallend omdat in omringende landen de aantallen broedparen toenemen. Uit eerder onderzoek van Sovon blijkt dat de lage kuikenoverleving een waarschijnlijke oorzaak is van de afname.

Minstens 60% van de eendennesten gaat verloren.

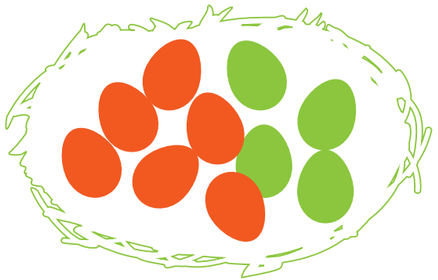



Er zijn tussen de 200.000 en 300.000 broedparen van de wilde eend in Nederland. Daarmee ligt het aantal gelijk aan dat van de jaren '70.



In heel Europa neemt het aantal broedparen toe.

Hoe herken je een nest van wilde eenden?

De wilde eend is een middelgrote zwemeend en heeft de volgende uiterlijke kenmerken:

Woerd
glanzend groene kop

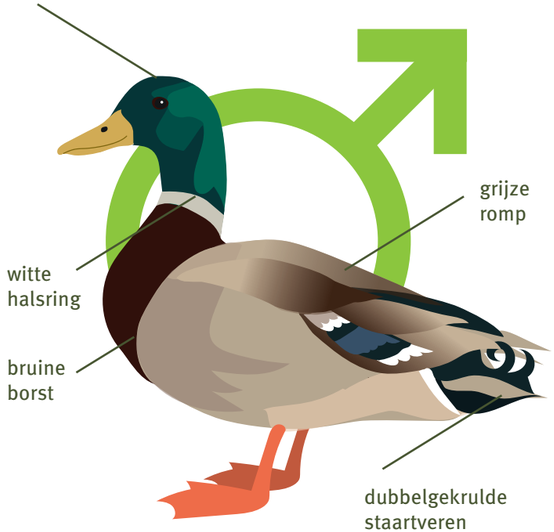

Vrouwtje
bruine schutkleur

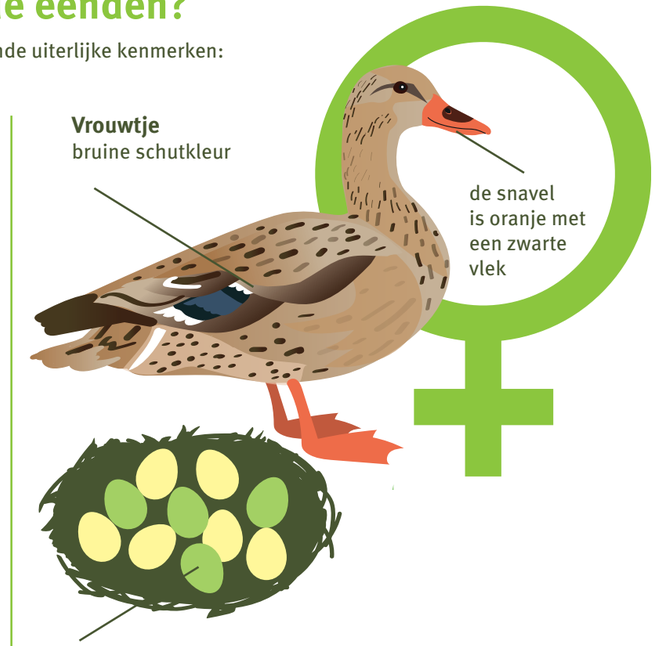

Eieren
De broedperiode van de wilde eend is normaliter van maart tot juni. Het aantal eieren bedraagt meestal tussen de 7 en 11 en zijn groen- of geelachtig van kleur.